LEGENDA:

- Perimetrazione Centri e Nuclei storici
- Perimetrazione Zone di Recupero
- Edifici soggetti a conservazione
- Perimetrazione tessuti urbani consolidati (antecedenti al 2010)
- Nuove edificazioni al 2010
- Territorio comunale non urbanizzato

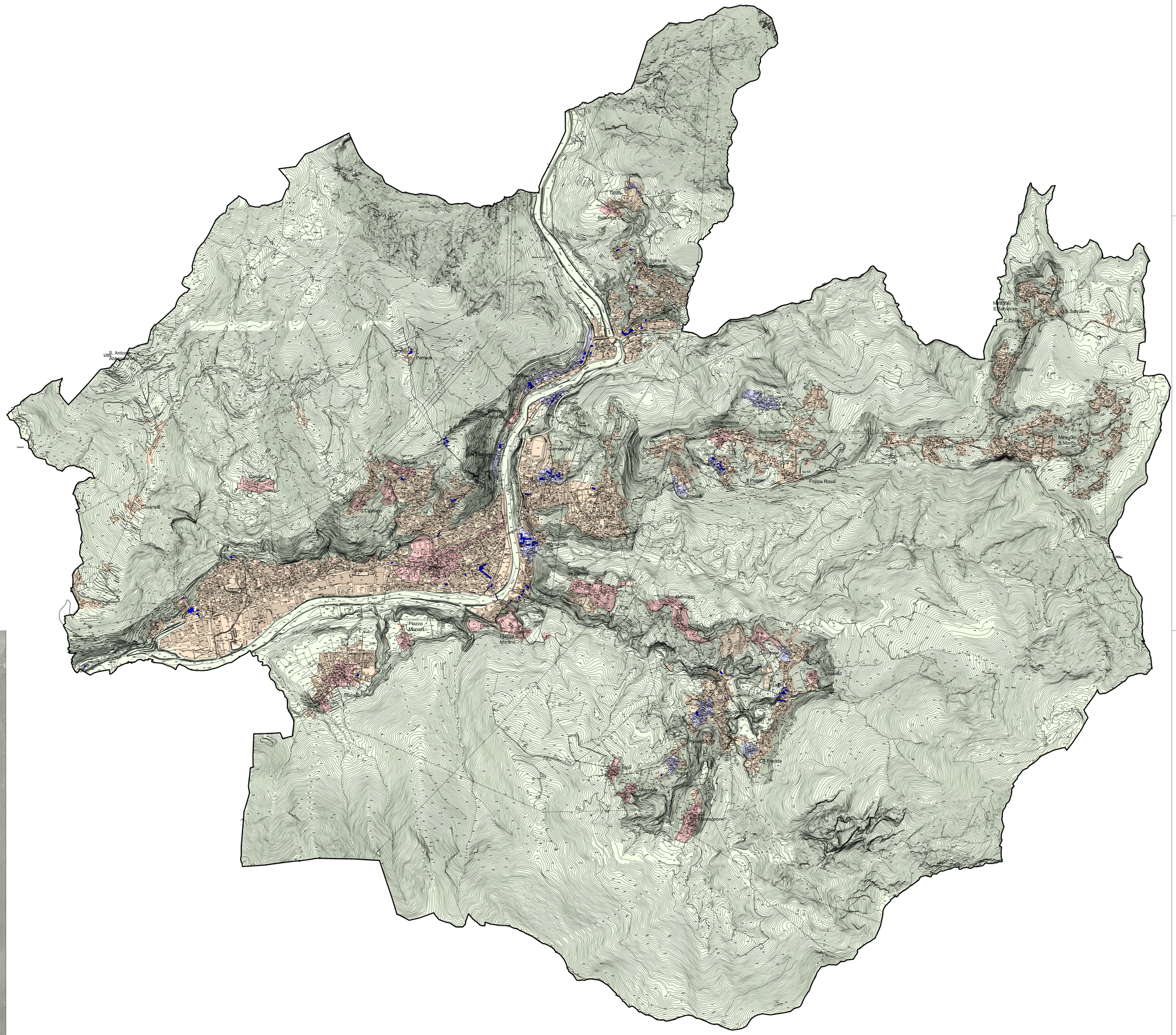

P G T Gennaio 2011

COMUNE DI ZOGNO

PROVINCIA DI BERGAMO

PIANO DI GOVERNO DEL TERRITORIO

DOCUMENTO DI PIANO

Tav. Nr. 05

STRUTTURA STORICA E TESSUTI URBANI CONSOLIDATI

Scala 1:10.000

GRUPPO DI PROGETTO:

Analisi Territoriale, Sociale e Ambientale	Studio Associato archh. Giovanni& e Marco De Vecchi - dott. Contardo Crotti
Analisi Geologica e Idrogeologica	dott. Corrado Reguzzi - dott. Carletto Bertoletti
Analisi Acustica	dott. Roberto Tizzone
Elaborazione Grafica	DVA Architecture S.r.l.
Coordinatore	arch. Giovanni&Battista De Vecchi